

Beschrieb Raum EG 0.04 (Vorratskammer) 0.05 und (Bistro-Küche)

Raumbeschrieb: siehe beiliegende Bilder und untenstehenden Auszug aus dem Raumbuch von der Kantonalen Denkmalpflege Zürich

| | | | |
|------------|-------------------------------------------------------------------------|-----------------|--------------------|
| Mietdauer | 2 Std | 4 Std = 1/2 Tag | 8 bis 24 Std =1Tag |
| Mietpreis: | Mitbenützung kalte Küche Fr.30.-- bis Fr.100.--, je nach Benutzungsgrad | | |

Für wiederholende Buchungen gibt es ein Rabattmodell, Näheres dazu auf Anfrage

Für Vereine und Parteien aus Wald gibt es Sonderkonditionen, Näheres dazu auf Anfrage

| | | | |
|-----------|------------|------------|------------|
| Reinigung | im Aufwand | im Aufwand | im Aufwand |
| Umräumen | im Aufwand | im Aufwand | im Aufwand |

Aufwand wird à Fr. 40.--/ Std verrechnet

weitere Angaben zur Vermietung finden Sie in unseren AGB's und der Preisliste

Internetanschluss mit WLAN - 230 Volt (16A) Anschluss und 2x 380 Volt

Gläserabwasch- und Eiswürfelmaschine, Geschirr und Gläser bis 35 Personen

Wichtiger Hinweis: Aus Brandschutzvorschriften dürfen momentan weder der Kochherd noch der Backofen benutzt werden. Zum Warmhalten der Speisen ist ein Holdomat bis 100 Grad vor Ort. Längerfristig streben wir hier eine Änderung an, damit die Küche normal benutzbar ist.

Die 2 Küchenfenster dienen zur Warenausgabe zum Park (Bistrobetrieb siehe unten)

Im Park hat es mehrere Holz- und Gasgrills zum warm kochen



Bistro-Zugang vom Park auf der rechten Bildhälfte

Bild (vvf-w)



Bilder (dkp-zh; uf; vvf-w)



Gläserabwasch- und Eismaschine



Reduit für Vorräte

| | | | |
|-------------------|-------------------------------------|-------------|----------------|
| RAUM-NR.: 0.05 | RAUMBEZEICHNUNG / NUTZUNG: Küche | GEBÄUDETEIL | GESCHOSS EG |
|-------------------|-------------------------------------|-------------|----------------|

| | | | |
|-----------------|-----------------------------------|-------|------------|
| SACHBEARBEITUNG | Thomas Müller und Fabienne Widmer | DATUM | 27.04.2020 |
|-----------------|-----------------------------------|-------|------------|

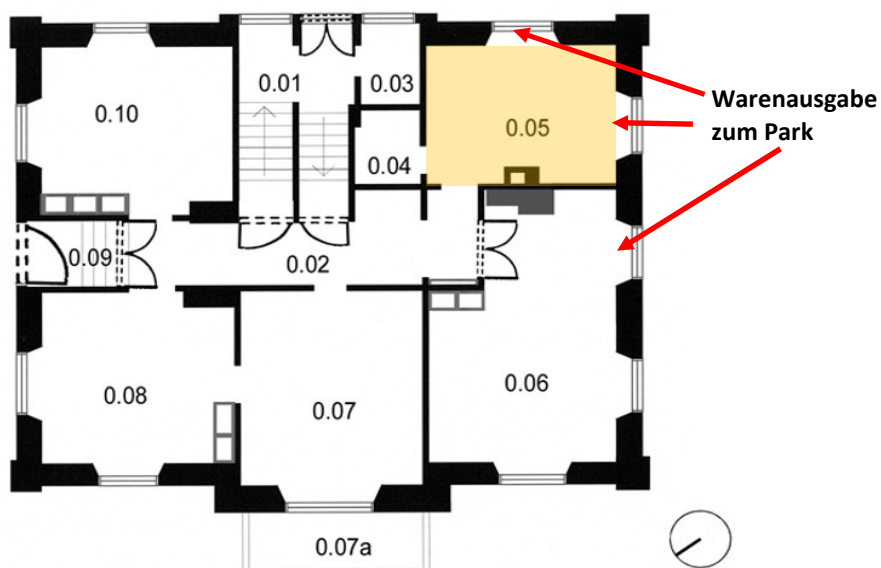

| | |
|-----------------|------------------------------------------------------------------------------------------------------------------------------------------------------------------------------------------------------------------------------------------------------------------------------------------------------------------------------------------------|
| FOTO-NRN. | VZ 16.04.2020: D101960_91 bis 94 |
| ALLGEMEINES | Die Küche wurde 1960/61 komplett erneuert. Bauzeitlich befand sich an der NW-Wand im westlichen Bereich ein Durchgang in das <u>Essstübli</u> 0.06. Der Herd stand vermutlich in der Mitte der NW-Wand, unter der <u>Ofeneinfeuerung</u> . |
| BODEN | <u>Sucoflorplatten</u> |
| WÄNDE ALLGEMEIN | Rauputz, gebrochen <u>weiss</u> gestrichen. |
| TÜREN | 0.02: Einfassung: Profilierung (Falz, Viertelkehle, Falz, Viertelstab, Halbrundstab). Türblatt: <u>fünffeldriges</u> Türblatt mit profilierten Friesen (Falz, Viertelkehle, Falz, Viertelstab) und abgeplatteten Füllungen. Beschlüge: Fischbänder 1869, Türdrücker und Schild um 1960. Farbfassung: gebrochen <u>weiss</u> , neu. |
| FENSTER | Neu (1991/92), Beschlüge 1960er Jahren. Fenstertäfer nicht mehr vorhanden. |

Gemeinde: Wald

Vers. Nr.: 1840

Objekt: Villa Flora, Rütistrasse 15

| | | | |
|-----------|----------------------------|-------------|----------|
| RAUM-NR.: | RAUMBEZEICHNUNG / NUTZUNG: | GEBÄUDETEIL | GESCHOSS |
| 0.04 | Vorratskammer | | EG |

| | | | |
|-----------------|------------------------------------------------------------------------------------------------------------------------------------------------------------------------------------------------------------------------------------------------------------------------------------|-------|------------|
| SACHBEARBEITUNG | Thomas Müller und Fabienne Widmer | DATUM | 16.04.2020 |
| | | | |
| FOTO-NRN. | Keine. | | |
| ALLGEMEINES | <p>Vorratskammer, die bei der Elektrifizierung der Küche 1921 eingebaut wurde. Gegen NW war die Kammer bauzeitlich grösser und nahm zusätzlich den Platz der Waschnische im Gang ein. (Vergl. dazu den Auszug aus dem Aufsatz von Dora Elmer vom 17. November 1943, KDP A)</p> | | |



**Restauratorische Instandsstellung
der bestehende Küche von 1961
(Bilder Suntenau GmbH, Rüschtikon)**

